Automobile Club d'Italia SPORT

provincia verona

Bardolino | Brenzone | S.Zeno di M. | Caprino | Affi | Cavaion

Automobile Club Verona

GUERRIERI RIZZARDI

RCB RALLY CLUB BARDOLINO

RALLY DEL BARDOLINO
COPPA RALLY DI ZONA
AUTO MODERNE
BARDOLINO (VR)
7-8 MARZO 2025

RALLY DEL BARDOLINO HISTORIC
RALLY NAZIONALE
AUTOSTORICHE
BARDOLINO (VR)
7-8 MARZO 2025

www.rallydelbardolino.it

SERVICE BOOK

INDICE

IL COMITATO ORGANIZZATORE RIVOLGE UN VIVO RINGRAZIAMENTO A TUTTI I CONCORRENTI PER AVER SCELTO DI PARTECIPARE ALLE NOSTRE GARE E RIVOLGE UN GROSSO IN BOCCA AL LUPO A TUTTI.

Di seguito troverete delle informazioni logistiche per poter raggiungere agevolmente i vari punti di interesse della gara.

Nello specifico troverete:

PROGRAMMA RALLY MODERNO E STORICO	1
LINK UTILI	2-3
ROAD-BOOK DA AUTOSTRADA A PARCO ASSISTENZA	4-6
PLANIMETRIA LOGISTICA DI BARDOLINO	7
PLANIMETRIA PARCO ASSISTENZA	8
PLANIMETRIA ZI BRAN - CAPRINO	9
PLANIMETRIA PALCO ARRIVO - PARCO CHIUSO	10
PLANIMETRIA RIORDINO 1	11
PLANIMETRIA RIORDINO 2	12
PLANIMETRIA RIORDINO 3-4	13
TABELLE DISTANZE E TEMPI	14
CARTINA GENERALE DEL PERCORSO DI GARA	15
CARTINA DETTAGLIATA SHAKEDOWN	16
CARTINA DETTAGLIATA PS 1-2	17
CARTINA DETTAGLIATA PS 3-7	18
CARTINA DETTAGLIATA PS 4-8	19
CARTINA DETTAGLIATA PS 5	20
CARTINA DETTAGLIATA PS 6	21

PROGRAMMA

(Ver.9 26/02/2025)

GIOVEDI 6 FEBBRAIO 2025		
Apertura iscrizioni	8.00	www.acisport.it
VENERDI 28 FEBBRAIO 2025		
Chiusura Iscrizioni	24.00	
SABATO 1 MARZO 2025		
Consegna road-book	14.00 – 17.00	Ristorante da Carlino - Affi
Ricognizioni del percorso	15.00 – 21.00	
GIOVEDI 6 MARZO 2025		
Consegna road-book	14.00 – 17.00	Ristorante da Carlino - Affi
Ricognizioni del percorso	15.00 – 21.00	
Apertura parco assistenza	18.00	CAPRINO VERONESE – ZAI Bran
Verifiche Sportive (Shake RC1N-RC2N-RC4N)	18.30 – 20.30	ZI Bran – Carrozzeria Morando
Verifiche Tecniche (Shake RC1N-RC2N-RC4N)	19.00 – 21.00	ZI Bran – Carrozzeria Morando
VENERDI 7 MARZO 2025		
Apertura parco assistenza	8.00	CAPRINO VERONESE – ZAI Bran
Prima riunione collegio CC.SS.	8.30	BARDOLINO - Villa Carrara Bottagisio
Verifiche Sportive (Shake RC3N-RC5N-RC6N)	9.00 – 11.00	ZI Bran – Carrozzeria Morando
Verifiche Tecniche (Shake RC3N-RC5N-RC6N)	9.30 – 11.30	ZI Bran – Carrozzeria Morando
Verifiche Sportive (No Shake e Storiche)	11.00 – 12.30	ZI Bran – Carrozzeria Morando
Verifiche Tecniche (No Shake e Storiche)	11.30 – 13.00	ZI Bran – Carrozzeria Morando
Shakedown (Shake RC1N-RC2N-RC4N)	10.30 – 12.30	PS 4-8
Shakedown (Shake RC3N-RC5N-RC6N)	12.45 – 14.45	PS 4-8
Pubblicazione ordine di partenza	15.00	Albo di gara - Sportity
Briefing con Direttore di gara	14.30 (RC1N-RC2N-RC4N)	Affi – Via della Repubblica 9
	15.30 (RC3N-RC5N-RC6N)	Municipio - Sala Consigliare
Partenza della gara	17.01	CAPRINO VERONESE - Parco assistenza
Ingresso Riordino Notturno	21.55	BARDOLINO – Az. Agr. Guerrieri Rizzardi
Orario limite per comunicare ripartenza	22.30	
Pubblicazione ordine di partenza Sezione 3	23.00	Albo di gara – Sportity - PSW: bardo25
SABATO 8 MARZO 2025		
Uscita Riordino Notturno (In ordine di numero)	9.30	BARDOLINO – Guerrieri Rizzardi
Arrivo della gara	16.45	BARDOLINO – Lungolago F. Cipriani
Pubblicazione classifica provvisoria	18.00	Albo di gara – Sportity – PSW: bardo25

CARATTERISTICHE DEL PERCORSO

DIREZIONE GARA:	BARDOLINO - Villa Carrara Bottagisio
PARCO ASSISTENZA	CAPRINO VERONESE – ZAI Bran
PARCO CHIUSO DI FINE GARA	BARDOLINO – Lungolago Roma
LUNGHEZZA TOTALE DEL PERCORSO:	Km 233,66
LUNGHEZZA DELLE PROVE SPECIALI:	Km 62,12
NUMERO DELLE PROVE SPECIALI:	8 su asfalto

PER INFORMAZIONI

Rally Club Bardolino – Via Ceola 3/a – 37011 – Bardolino – VR

Nicola: 348 5149975 – Andrea: 348 5201317

info : rallyclubbardolino@gmail.com - www.rallydelbardolino.it

LINK UTILI

INQUADRA IL QR CODE O CLICCA

RITIRO RADAR	VERIFICHE SPORTIVE E TECNICHE
DIREZIONE GARA	BRIEFING DIRETTORE DI GARA
C.O. INGRESSO ASSISTENZA	C.O. USCITA ASSISTENZA INGRESSO MEZZI
PALCO ARRIVO	RIORDINO 1 Caprino Veronese
PARCO CHIUSO	RIORDINO 2 Bardolino (NOTTURNO)
VERIFICHE TECNICHE POST GARA	RIORDINO 3 Affi

LINK UTILI

INQUADRA IL QR CODE O CLICCA

START SHAKEDOWN	***STOP SHAKEDOWN***
START PS 1/2	***STOP PS 1/2***
START PS 3/7	***STOP PS 3/7***
START PS 4/8	***STOP PS 4/8***
START PS 5	***STOP PS 5***
START PS 6	***STOP PS 6***

SETTORE *Road sector*	C.O. /*T.C.* **Uscita Autostrada Affi**	DIST. Km. *Distance Km*	5,47
	C.O. /*T.C.* **ZI Bran - Parco Assistenza**	TEMPO IMP. *Time allowed*	
		MEDIA *Average*	

DISTANZA / *Distance* TOT.	DISTANZA / *Distance* PAR.	DIREZIONE / *Direction* *Senza indicazioni proseguire dritto* *Without indications go straight ahead*		INFORMAZIONI *Informations*	DISTANZA REGRESSIVA *Distance to go*
0,00	0,00	1 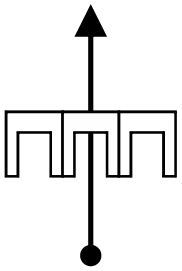		**USCITA A22 AFFI**	5,47
0,12	0,12	2 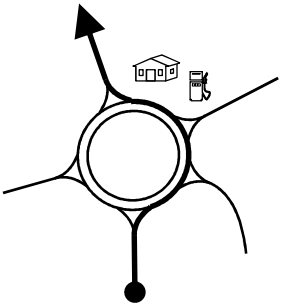		PESCHIERA → AFFI →	5,35
0,48	0,36	3 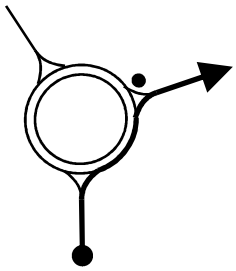		TORRI D.B. → CAPRINO → AFFI →	4,99
0,72	0,24				4,75
0,83	0,11	4 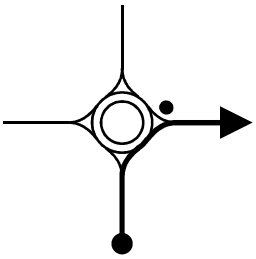		• CAPRINO → COSTERMANO →	4,64
1,04	0,21	5 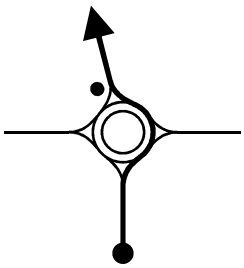		• CAPRINO → JD	4,43

SETTORE *Road sector*	C.O. /*T.C.* **Uscita Autostrada Affi**	DIST. Km. *Distance Km*	5,47
	C.O. /*T.C.* **ZI Bran - Parco Assistenza**	TEMPO IMP. *Time allowed*	
		MEDIA *Average*	

DISTANZA / *Distance* TOT.	DISTANZA / *Distance* PAR.	DIREZIONE / *Direction* ***Senza indicazioni proseguire dritto*** *Without indications go straight ahead*		INFORMAZIONI *Informations*	DISTANZA REGRESSIVA *Distance to go*
1,40	0,36	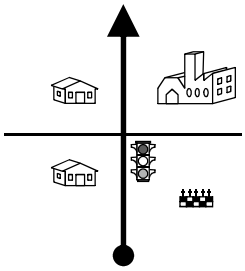 6			4,07
1,68	0,28	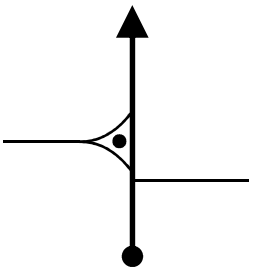 7		SPIAZZI → / CAPRINO →	3,79
3,60	1,92	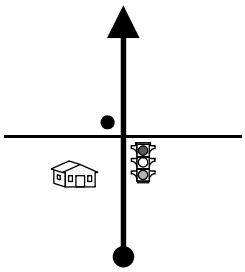 8		SPIAZZI → / CAPRINO →	1,87
4,60	!! 1,00	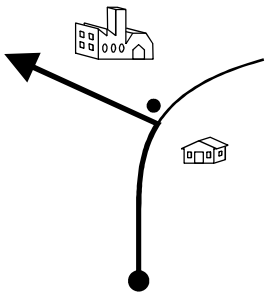 9		← Loc.Montesei	0,87
4,88	0,28	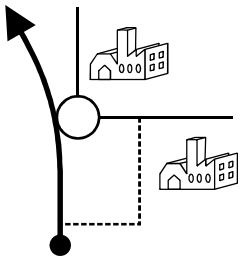 10		JD	0,59

SETTORE *Road sector*	C.O. /*T.C.* **Uscita Autostrada Affi**	DIST. Km. *Distance Km*	5,47
	C.O. /*T.C.* **ZI Bran - Parco Assistenza**	TEMPO IMP. *Time allowed*	
		MEDIA *Average*	

DISTANZA / *Distance* TOT.	DISTANZA / *Distance* PAR.	DIREZIONE / *Direction* *Senza indicazioni proseguire dritto* *Without indications go straight ahead*		INFORMAZIONI *Informations*	DISTANZA REGRESSIVA *Distance to go*
	!!				
5,19	0,31	11 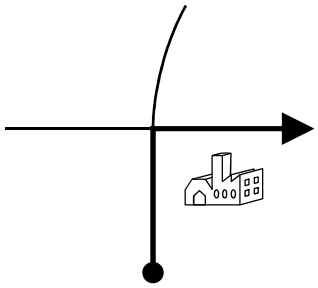			0,28
5,32	0,13	12 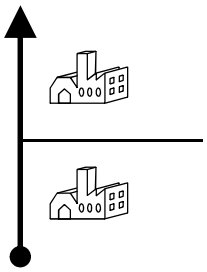			0,15
5,47	0,15	13 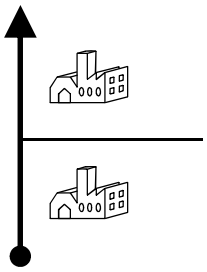		**Qui ci sarà il C.O. Uscita ed il refuelling**	0,00

JD

PLANIMETRIA LOGISTICA DI BARDOLINO

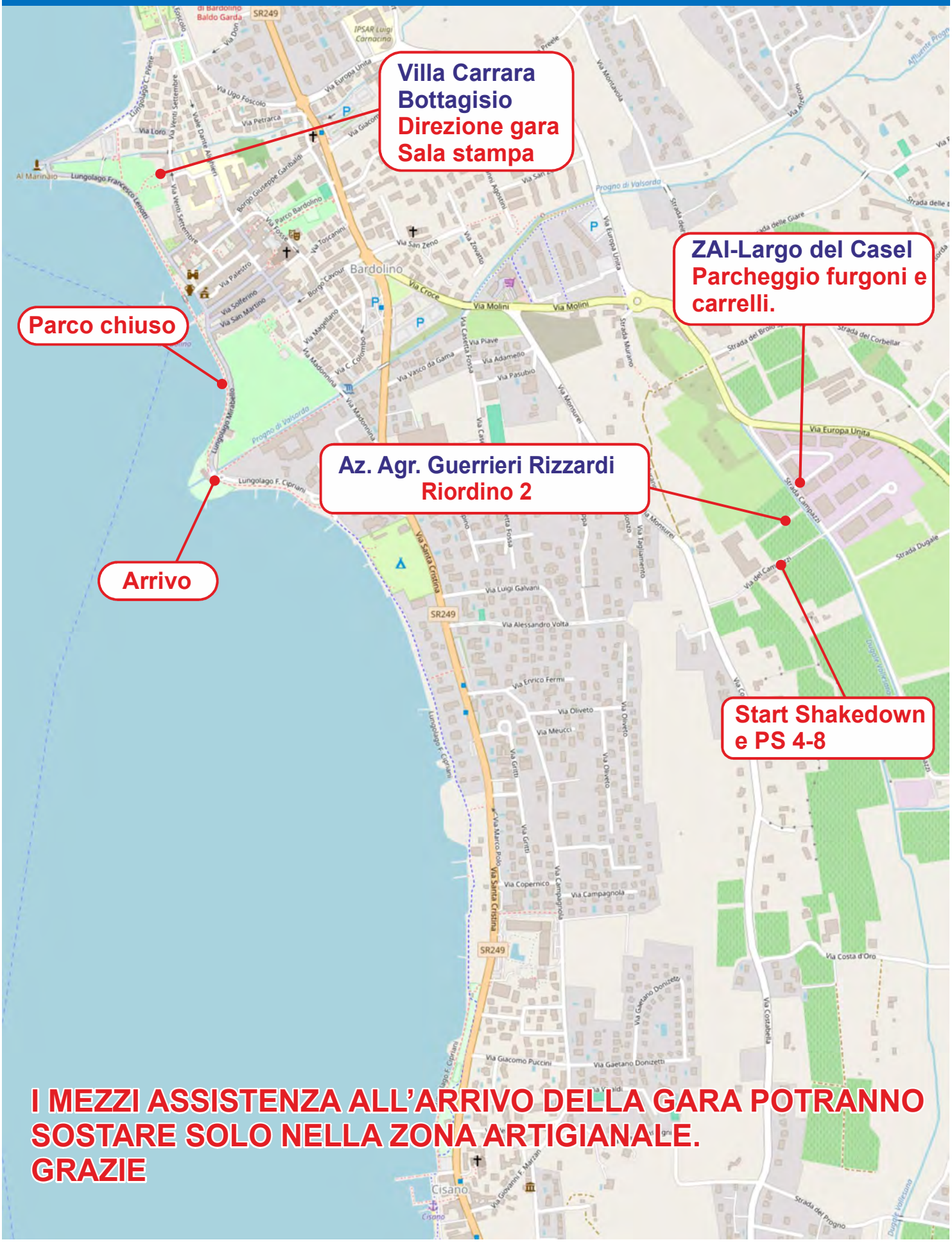

I MEZZI ASSISTENZA ALL'ARRIVO DELLA GARA POTRANNO SOSTARE SOLO NELLA ZONA ARTIGIANALE.
GRAZIE

PLANIMETRIA PARCO ASSISTENZA

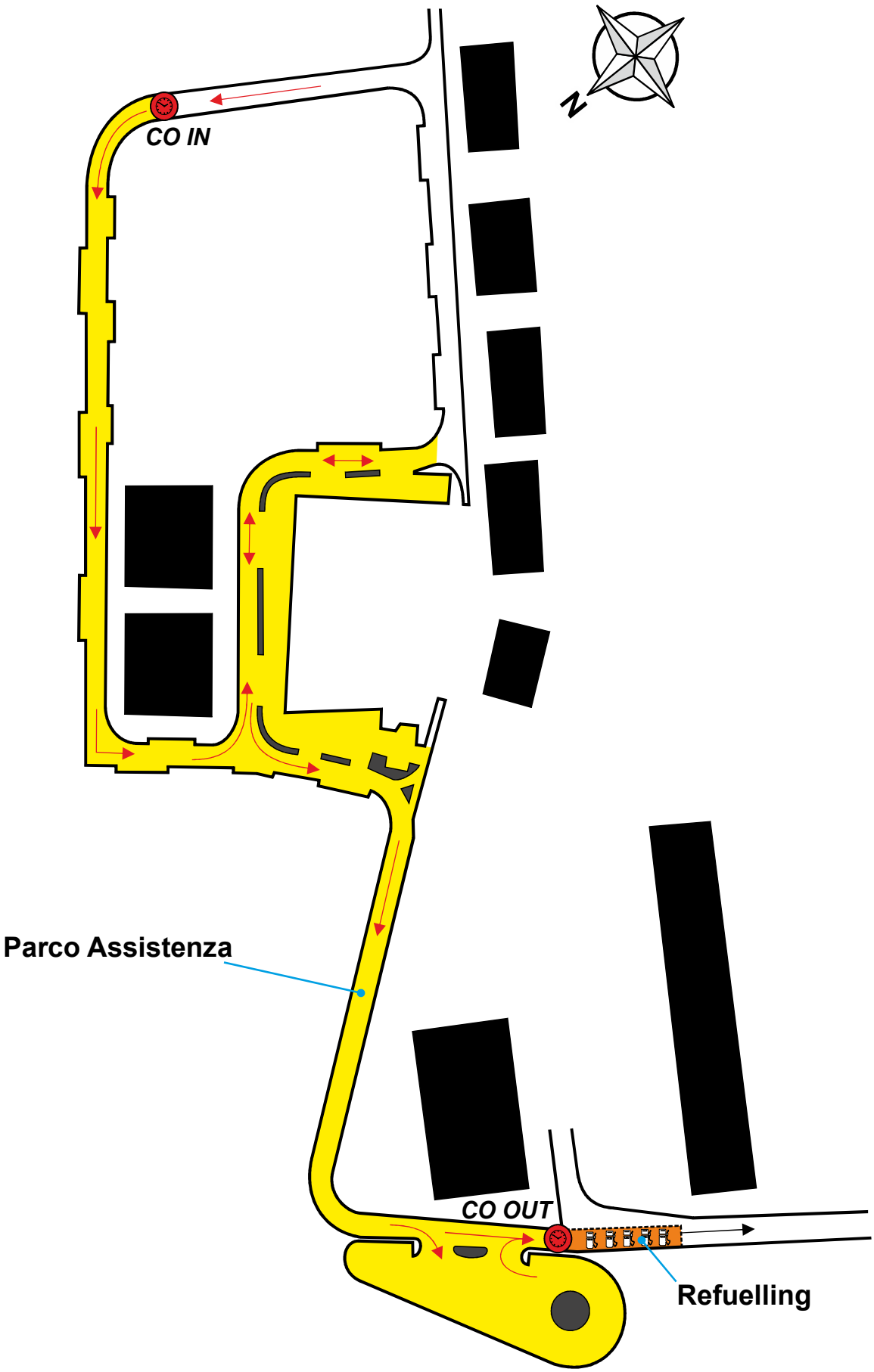

PLANIMETRIA ZI BRAN

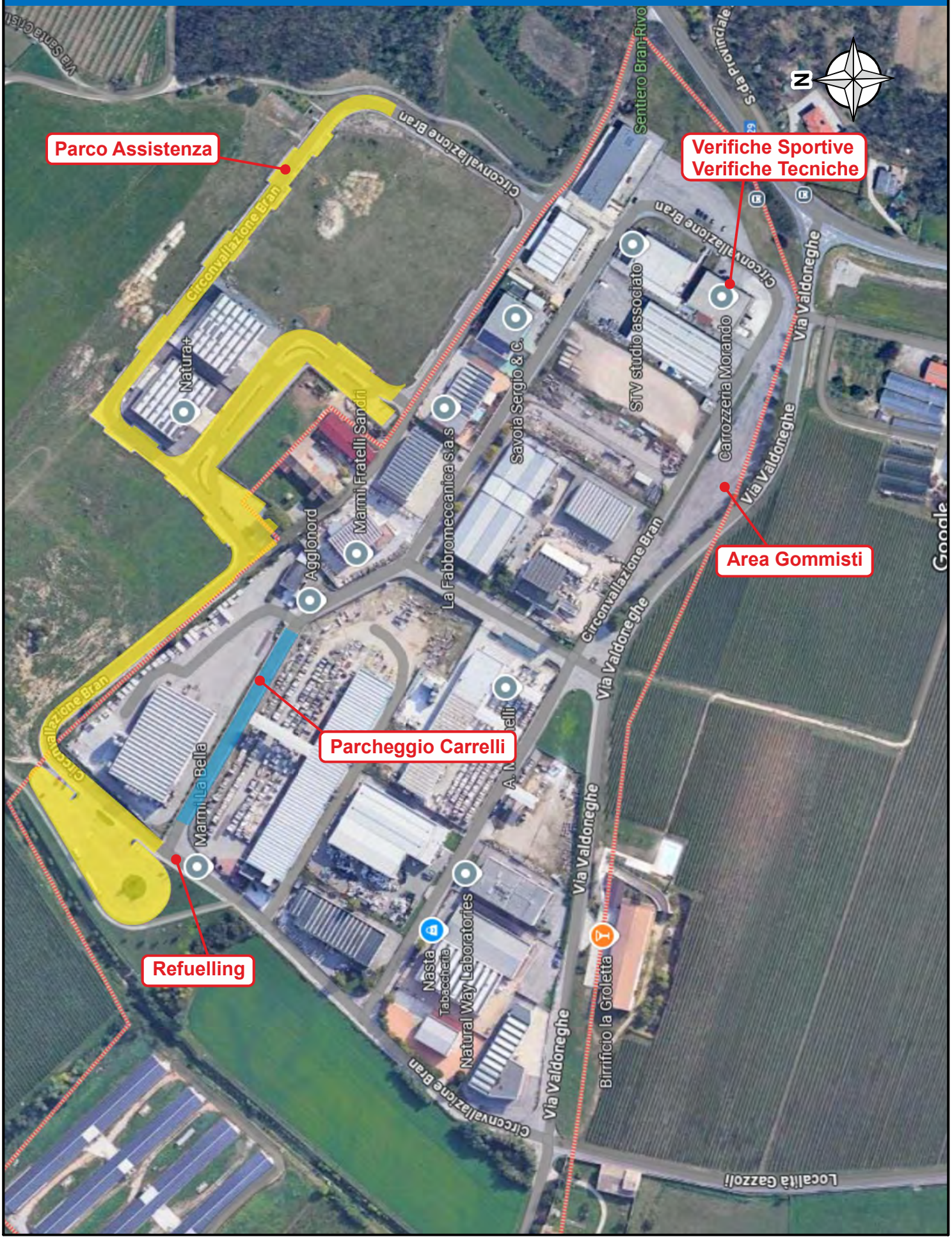

PLANIMETRIA LOGISTICA PALCO ARRIVO - PARCO CHIUSO

PLANIMETRIA LOGISTICA RIORDINO 1

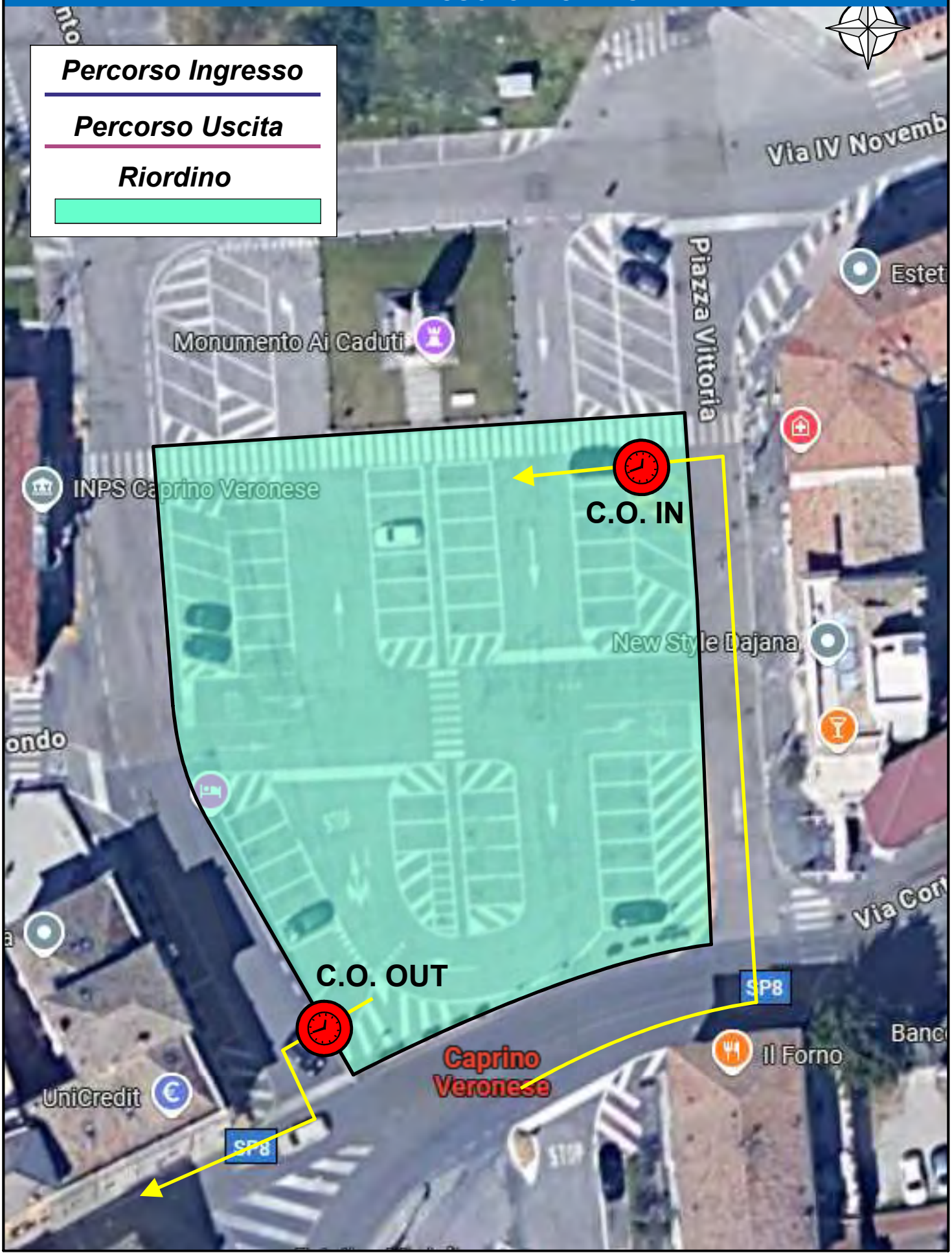

PLANIMETRIA RIORDINO 2 (AZ. AGR. GUERRIERI RIZZARDI)

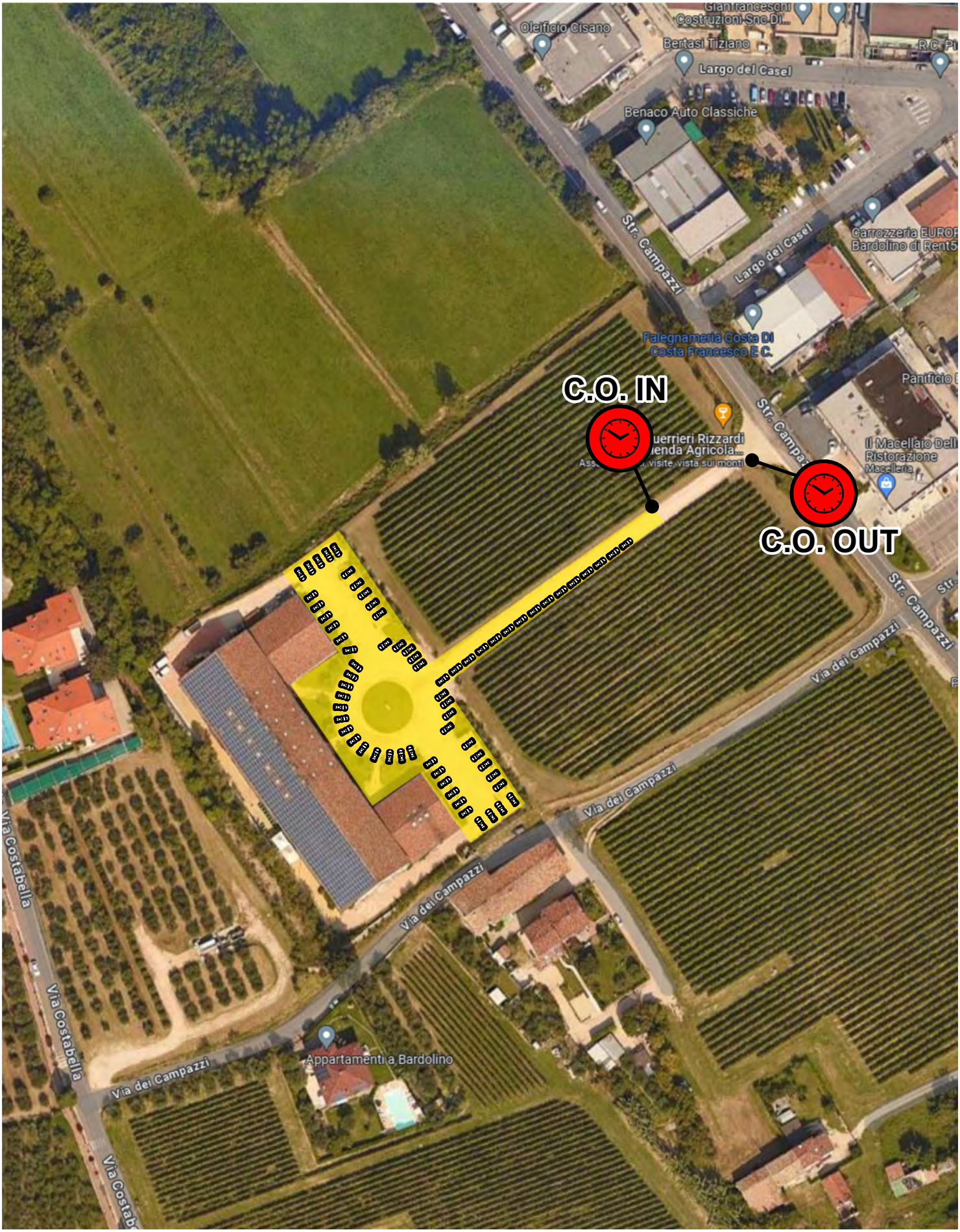

PLANIMETRIA RIORDINO 3-4 (P.ZZA CADUTI D NASSIRIYA - AFFI)

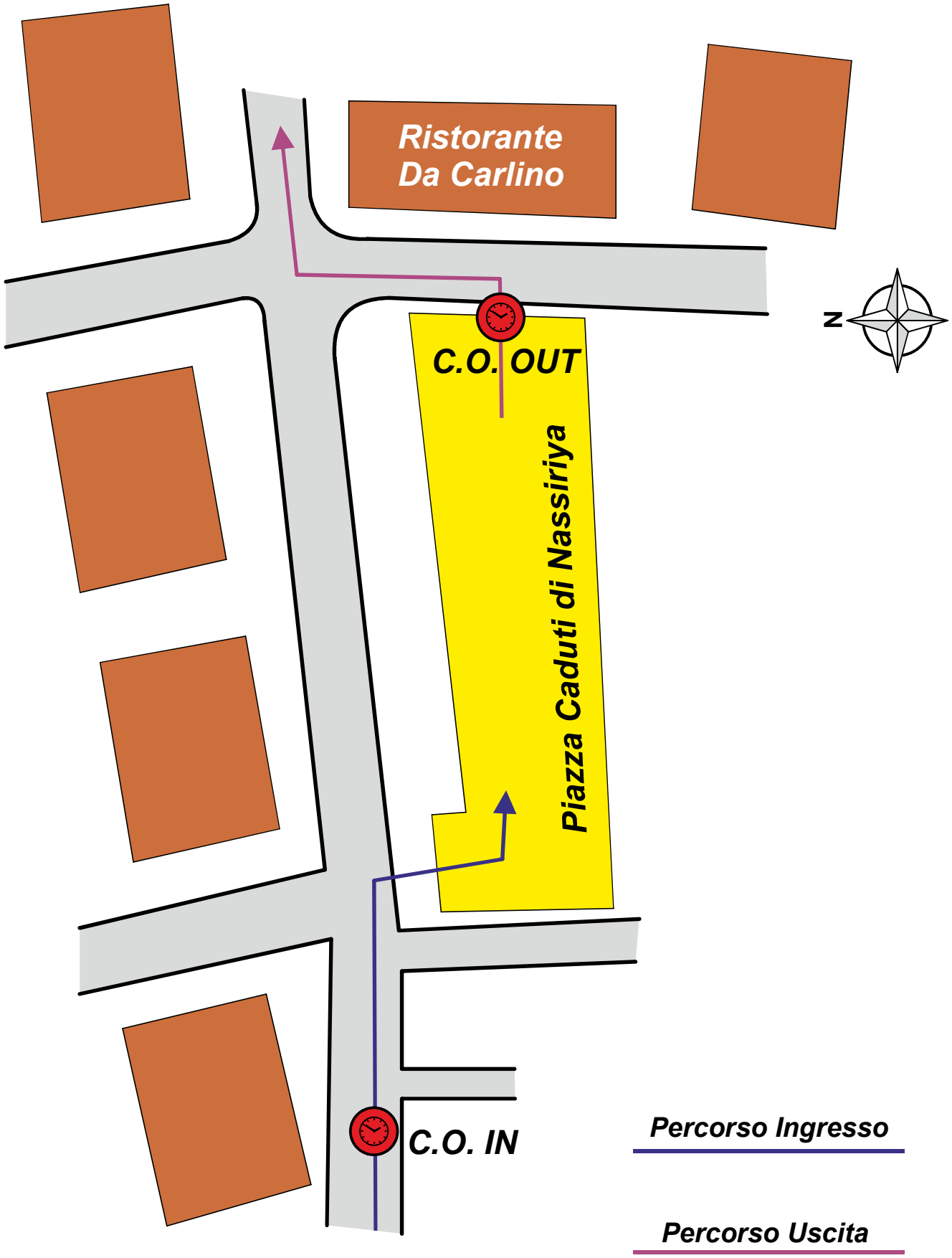

Rally del Bardolino

Coppa Rally di Zona
Rally Nazionale per Autostoriche
Bardolino (VR) 7-8 Marzo 2025

Settore	c.o./p.s.	Località	Km P.S.	Km Trasf.	Km Totale	Media km/h	Tempo settore	Orario 1°conc.	Sezione
								Venerdi 7 Marzo 2025	
	0	Caprino - Loc. Bran - Partenza						17:01	Sezione 1
1	**ZR 1**	**Caprino ZI Bran - Km a ZR 2**	***14,49***	***30,40***	***44,89***				
	1	Fasor		24,20	**24,20**	37,23	**0h 39'**	17:40	
2	***PS 1***	***FASOR - RUBIANA***	***14,49***				**0h 04'**	***17:44***	
	1a	Caprino P.zza della Vittoria - Riordino IN		2,84	**17,33**	32,49	**0h 32'**	18:16	
3	**1**	***RIORDINO***					**1h 30'**		
4	1b	Caprino P.zza della Vittoria - Riordino OUT						19:46	Sezione 2
	1c	Caprino - Loc. Bran - Assistenza IN		3,36	**3,36**	20,16	**0h 10'**	19:56	
5	**A**	**PARCO ASSISTENZA**					**0h 30'**		
6	1d	Caprino - Loc. Bran - Assistenza OUT						20:26	
	ZR 2	**Caprino ZI Bran - Km a ZR 3**	***14,49***	***51,16***	***65,65***				
	2	Fasor		24,20	**24,20**	37,23	**0h 39'**	21:05	
7	***PS 2***	***FASOR - RUBIANA***	***14,49***				**0h 04'**	***21:09***	
	2a	Bardolino - Guerrieri Rizzardi - Riordino IN		16,05	**30,54**	39,83	**0h 46'**	21:55	
8	**2**	***RIORDINO***					**11h 35'**		
								Sabato 8 Marzo 2025	
9	2b	Bardolino - Guerrieri Rizzardi - Riordino OUT						9:30	Sezione 3
	2c	Caprino - Loc. Bran - Assistenza IN		10,91	**10,91**	40,91	**0h 16'**	9:46	
10	**B**	**PARCO ASSISTENZA**					**0h 30'**		
11	2d	Caprino - Loc. Bran - Assistenza OUT						10:16	
	ZR 3	**Caprino ZI Bran - Km a ZR 4**	***12,06***	***25,86***	***37,92***				
	3	Bardolino - Loc. Arca		8,75	**8,75**	29,17	**0h 18'**	10:34	
12	***PS 3***	***BARDOLINO***	***9,03***				**0h 04'**	***10:38***	
	4	Bardolino - Strada Campazzi		7,68	**16,71**	35,81	**0h 28'**	11:06	
13	***PS 4***	***RALLY CLUB BARDOLINO***	***3,03***				**0h 04'**	***11:10***	
	4a	Affi P.zza Caduti di Nassiriya - Riordino IN		5,35	**8,38**	35,91	**0h 14'**	11:24	
14	**3**	***RIORDINO***					**1h 00'**		
15	4b	Affi P.zza Caduti di Nassiriya - Riordino OUT						12:24	Sezione 4
	4c	Caprino - Loc. Bran - Assistenza IN		4,08	**4,08**	27,20	**0h 09'**	12:33	
16	**C**	**PARCO ASSISTENZA**					**0h 30'**		
17	4d	Caprino - Loc. Bran - Assistenza OUT						13:03	
	ZR 4	**Caprino ZI Bran - Km a ZR 5**	***9,02***	***43,07***	***52,09***				
	5	Fasor		24,20	**24,20**	37,23	**0h 39'**	13:42	
18	***PS 5***	***FASOR - SAN ZENO***	***5,00***				**0h 04'**	***13:46***	
	6	Loc. Castagneto		4,11	**9,11**	39,04	**0h 14'**	14:00	
19	***PS 6***	***CAPRINO VERONESE***	***4,02***				**0h 04'**	***14:04***	
	6a	Affi P.zza Caduti di Nassiriya - Riordino IN		10,68	**14,70**	35,28	**0h 25'**	14:29	
20	**4**	***RIORDINO***					**0h 20'**		
21	6b	Affi P.zza Caduti di Nassiriya - Riordino OUT						14:49	Sezione 5
	6c	Caprino - Loc. Bran - Assistenza IN		4,08	**4,08**	27,20	**0h 09'**	14:58	
22	**D**	**PARCO ASSISTENZA**					**0h 30'**		
23	6d	Caprino - Loc. Bran - Assistenza OUT						15:28	
	ZR 5	**Caprino ZI Bran - Km a Arrivo**	***12,06***	***21,05***	***33,11***				
	7	Bardolino - Loc. Arca		8,75	**8,75**	29,17	**0h 18'**	15:46	
24	***PS 7***	***BARDOLINO***	***9,03***				**0h 04'**	***15:50***	
	8	Bardolino - Strada Campazzi		7,68	**16,71**	35,81	**0h 28'**	16:18	
25	***PS 8***	***RALLY CLUB BARDOLINO***	***3,03***				**0h 04'**	***16:22***	
	8a	Bardolino - Lungolago Roma - ARRIVO		4,62	**7,65**	19,96	**0h 23'**	16:45	
		TOTALI	**62,12**	**171,54**	**233,66**				
		Percentuale	26,6%	73,4%	100,0%				

v5.18/02/25

Alba *6h 43'*
Tramonto *18h 14'*

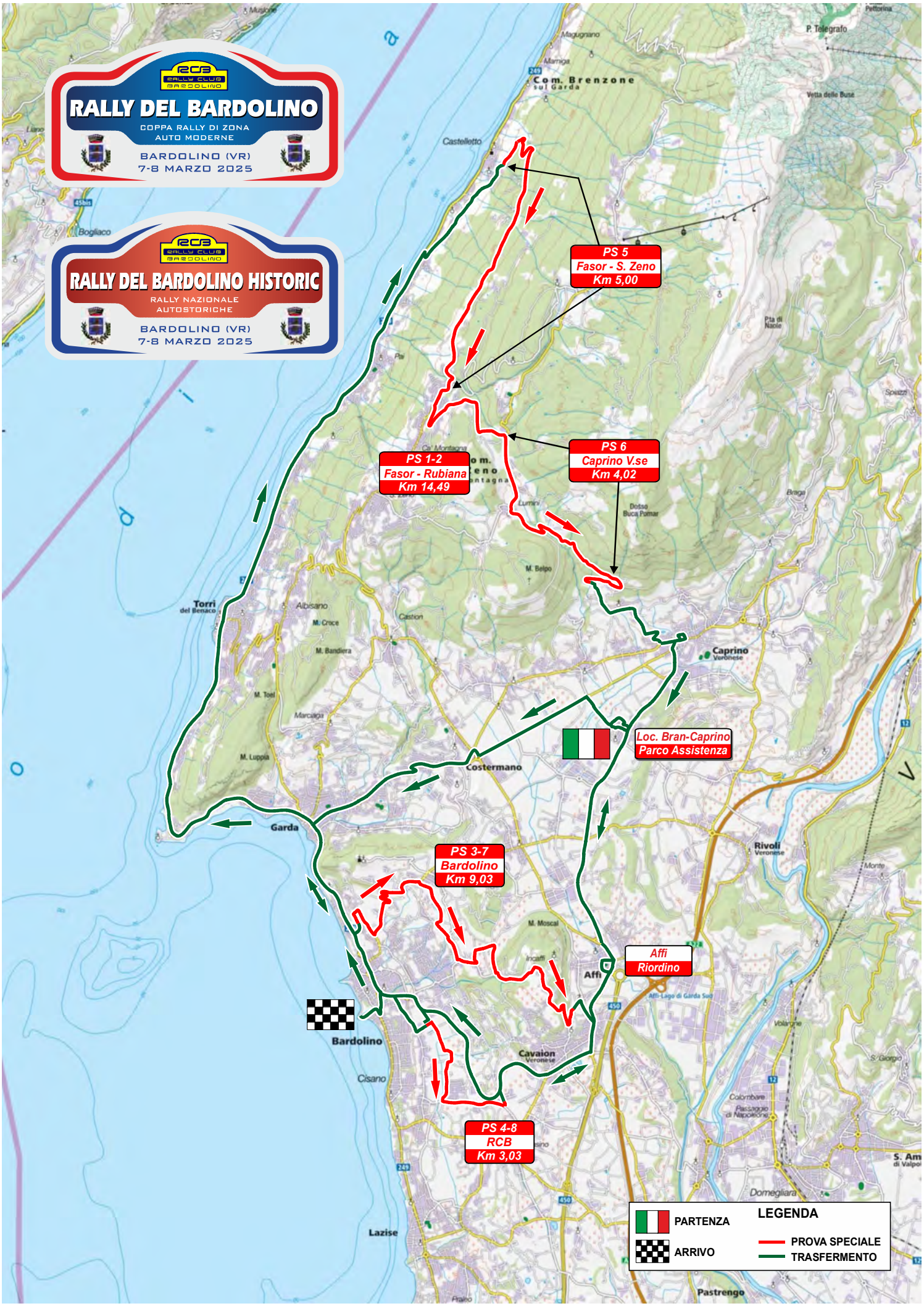
RCB RALLY CLUB BARDOLINO
RALLY DEL BARDOLINO
COPPA RALLY DI ZONA
AUTO MODERNE
BARDOLINO (VR)
7-8 MARZO 2025
RCB RALLY CLUB BARDOLINO
RALLY DEL BARDOLINO HISTORIC
RALLY NAZIONALE
AUTOSTORICHE
BARDOLINO (VR)
7-8 MARZO 2025
PS 5
Fasor - S. Zeno
Km 5,00
PS 6
Caprino V.se
Km 4,02
PS 1-2
Fasor - Rubiana
Km 14,49
Loc. Bran-Caprino
Parco Assistenza
PS 3-7
Bardolino
Km 9,03
Affi
Riordino
PS 4-8
RCB
Km 3,03
Com. Brenzone sul Garda
Castelletto
Torri del Benaco
Albisano
Caprino Veronese
Costermano
Garda
Rivoli Veronese
Affi
Bardolino
Cavaion Veronese
Cisano
Lazise
Pastrengo
Domegliara
LEGENDA
PARTENZA
ARRIVO
PROVA SPECIALE
TRASFERMENTO

SHAKEDOWN "RALLY CLUB BARDOLINO" Km 2,49

Posizione	Km	GPS
Start P.S.	0.00	N 45°32'30" - E 10°44'07"
Fine P.S.	2,49	N 45°31'43" - E 10°44'52"
Stop P.S.	2,72	N 45°31'45" - E 10°45'01"

N

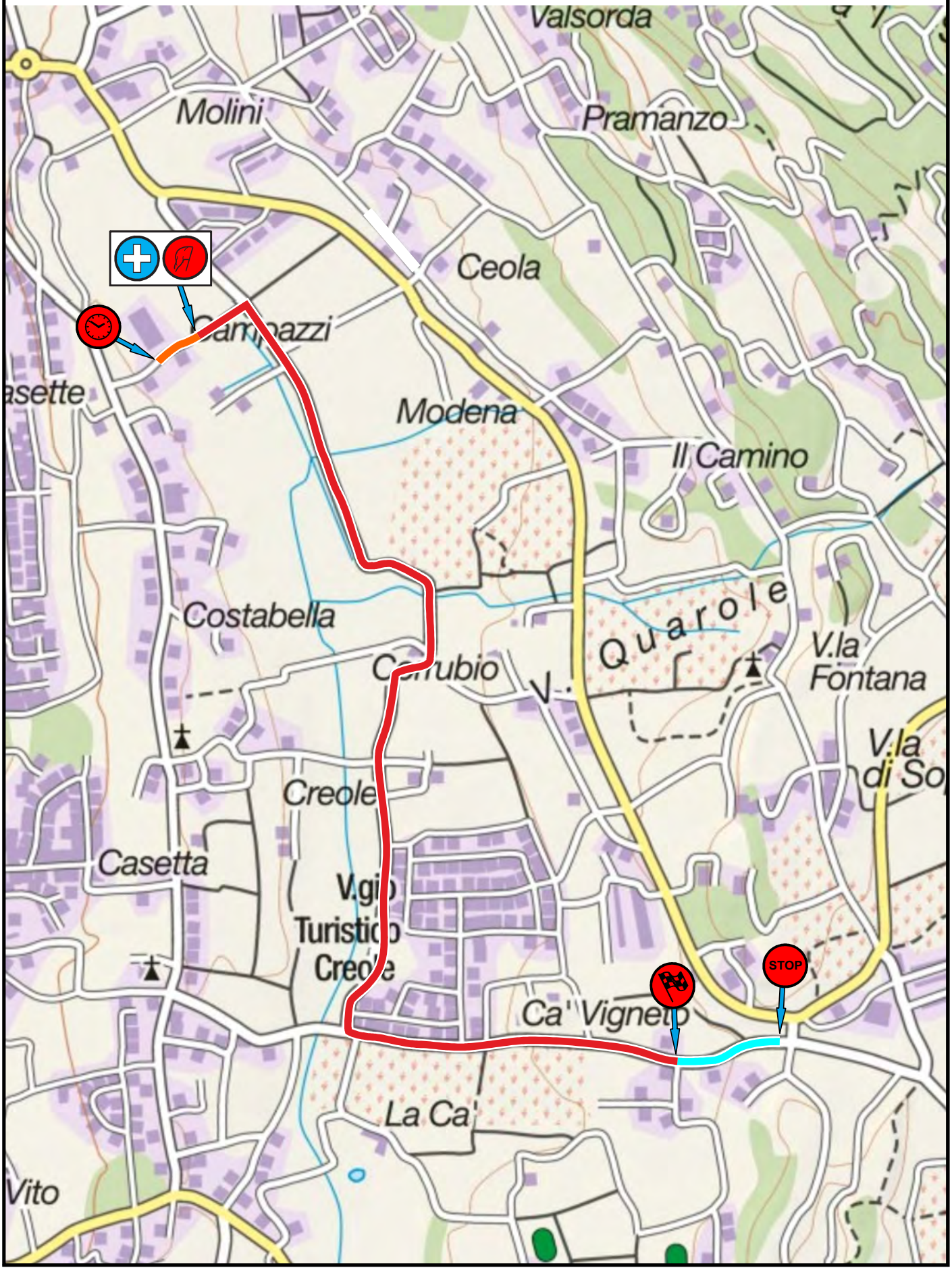

P.S. 1-2 “FASOR-RUBIANA” Km 14,49

Posizione	Km	GPS
C.O.	-0.09	N 45°41’07” - E 10°45’12”
Start P.S.	0.00	N 45°41’08” - E 10°45’15”
Intermedio 1	3,82	N 45°40’02” - E 10°44’59”
Intermedio 2	7,04	N 45°38’32” - E 10°44’11”
Intermedio 3	10,58	N 45°37’43” - E 10°45’20”
Fine P.S.	14,49	N 45°36’58” - E 10°46’28”
Stop P.S.	14,73	N 45°36’53” - E 10°46’35”

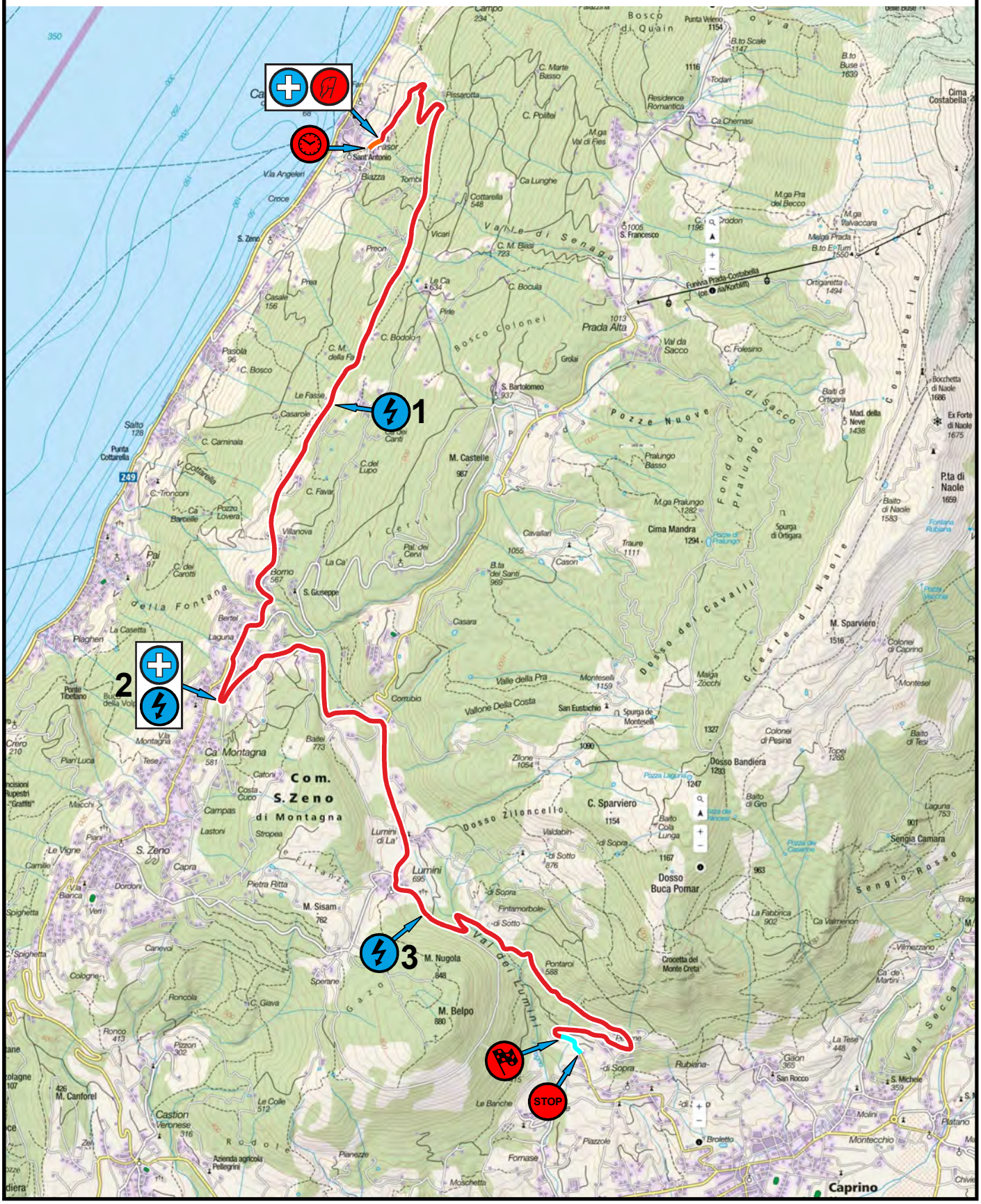

P.S. 3-7 “BARDOLINO” Km 9,03

Posizione	Km	GPS
C.O.	-0.06	N 45°33’30” - E 10°43’09”
Start P.S.	0.00	N 45°33’33" - E 10°43’09”
Intermedio 1	3,95	N 45°33’33” - E 10°44’17”
Intermedio 2	7,16	N 45°33’06” - E 10°45’41”
Fine P.S.	9,03	N 45°32’40” - E 10°46’13”
Stop P.S.	9,27	N 45°32’46” - E 10°46’20”

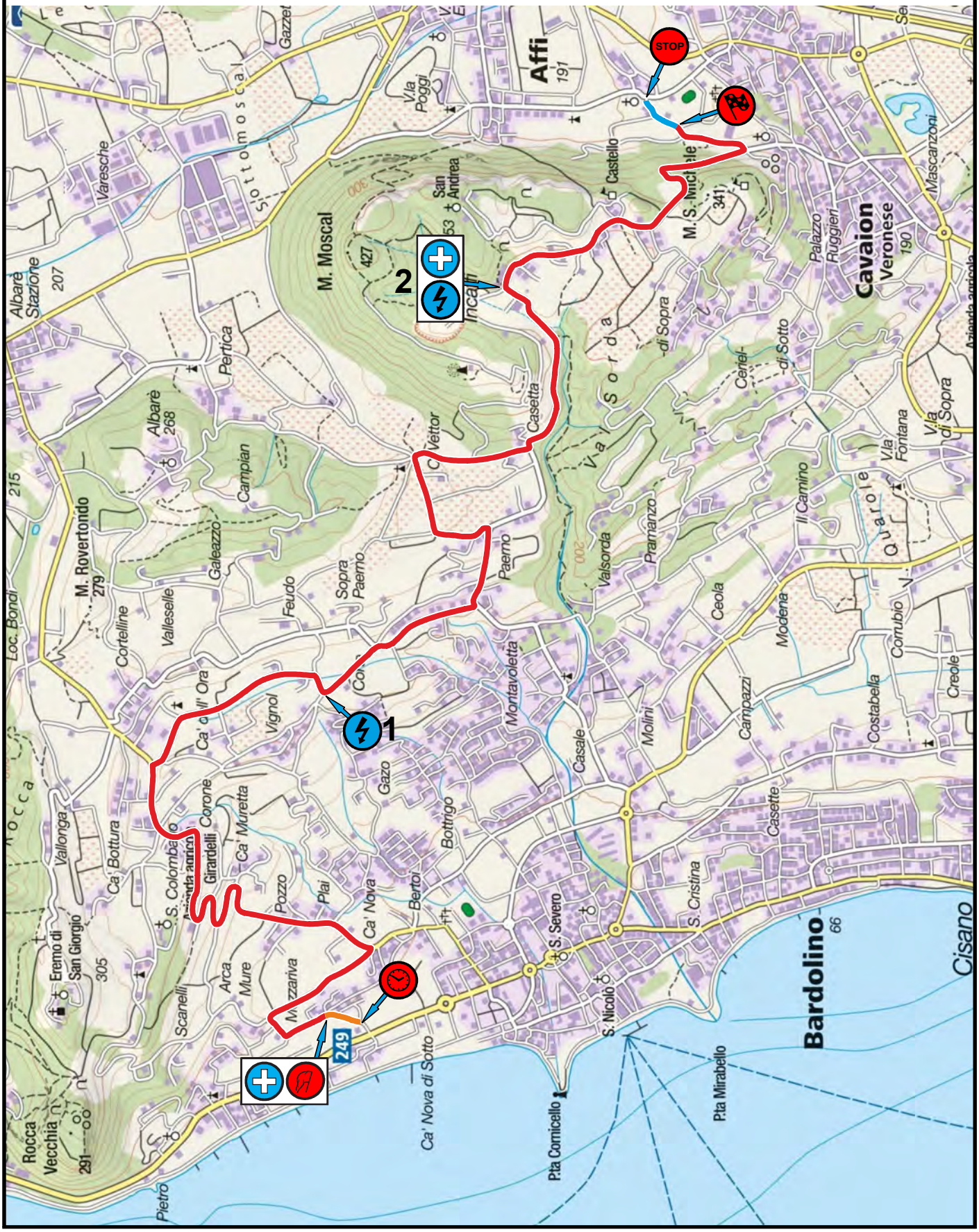

P.S. 4-8	"RALLY CLUB BARDOLINO"	Km 3,03

Posizione	Km	GPS
C.O.	-0.12	N 45°32'28" - E 10°44'03"
Start P.S.	0.00	N 45°32'30" - E 10°44'07"
Fine P.S.	3,03	N 45°31'43" - E 10°45'15"
Stop P.S.	3,28	N 45°31'50" - E 10°45'11"

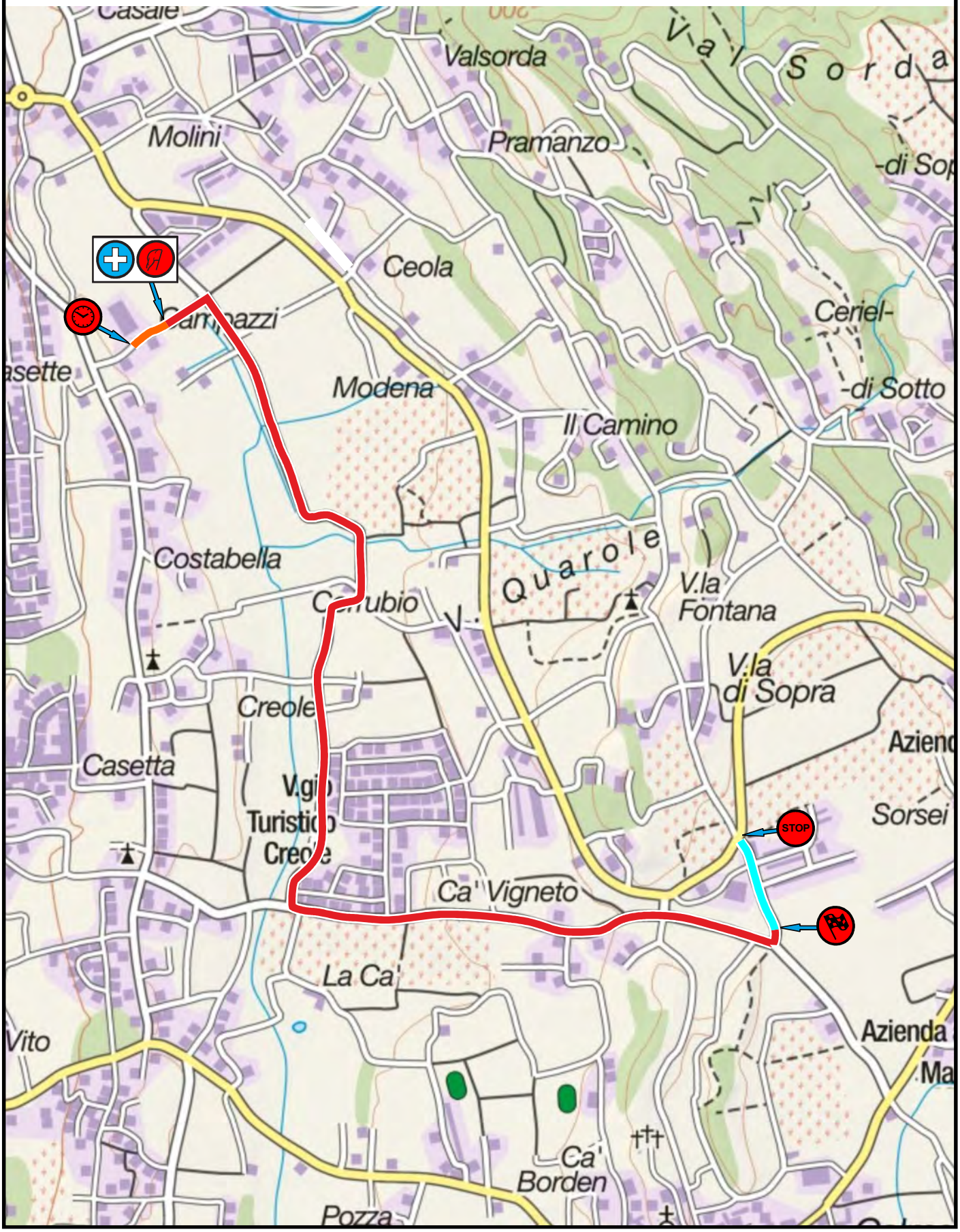

P.S. 5 — "FASOR-SAN ZENO" — Km 5,00

Posizione	Km	GPS
C.O.	-0.09	N 45°41'07" - E 10°45'12"
Start P.S.	0.00	N 45°41'08" - E 10°45'15"
Intermedio 1	3,82	N 45°40'02" - E 10°44'59"
Fine P.S.	5,00	N 45°39'29" - E 10°44'33"
Stop P.S.	5,30	N 45°39'19" - E 10°44'31"

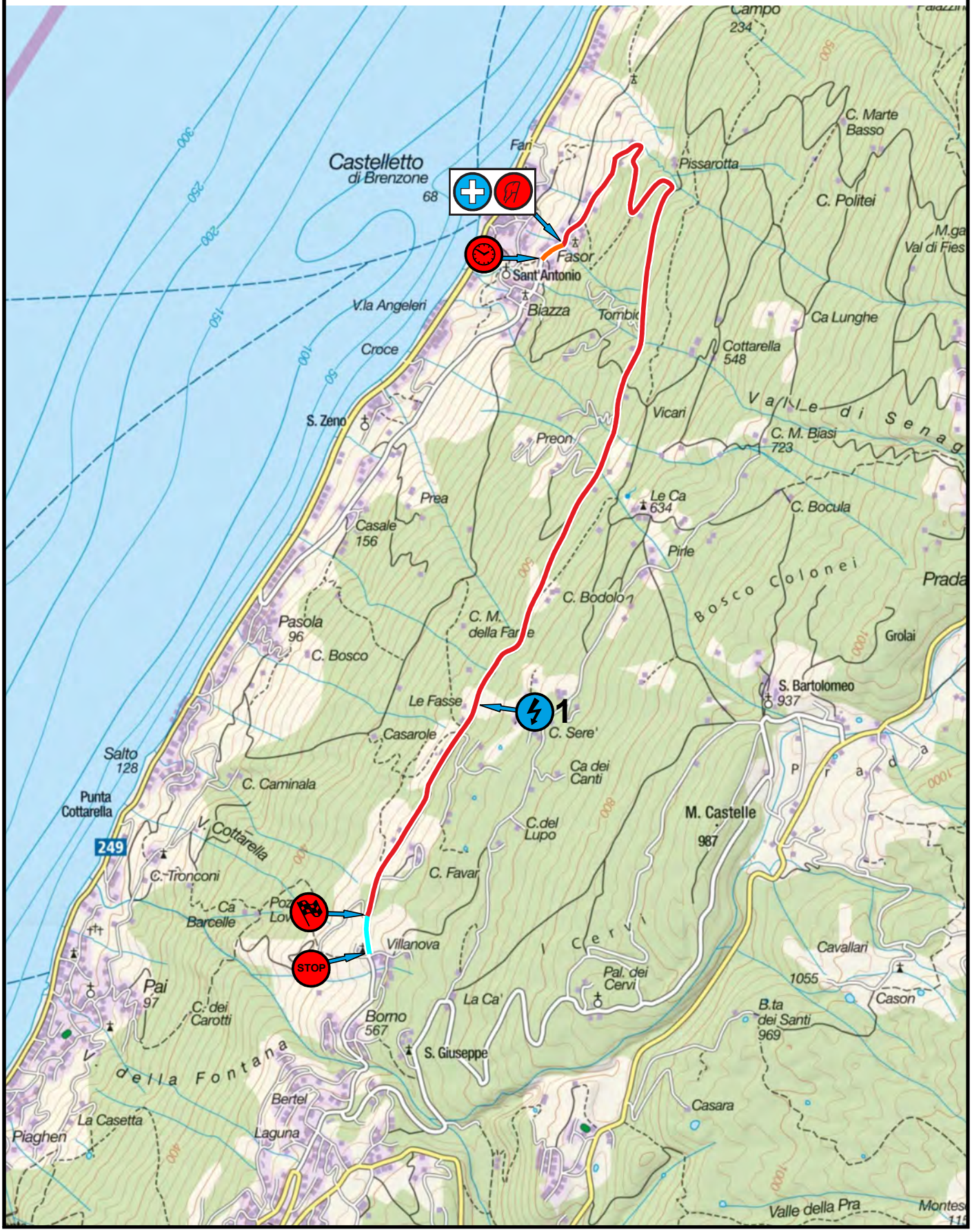

P.S. 6 — "CAPRINO VERONESE" — Km 4,02

Posizione	Km	GPS
C.O.	-0.10	N 45°38'26" - E 10°45'11"
Start P.S.	0.00	N 45°38'25" - E 10°45'16"
Intermedio 1	1,37	N 45°37'43" - E 10°45'20"
Fine P.S.	4,02	N 45°37'03" - E 10°46'39"
Stop P.S.	4,39	N 45°36'57" - E 10°46'54"
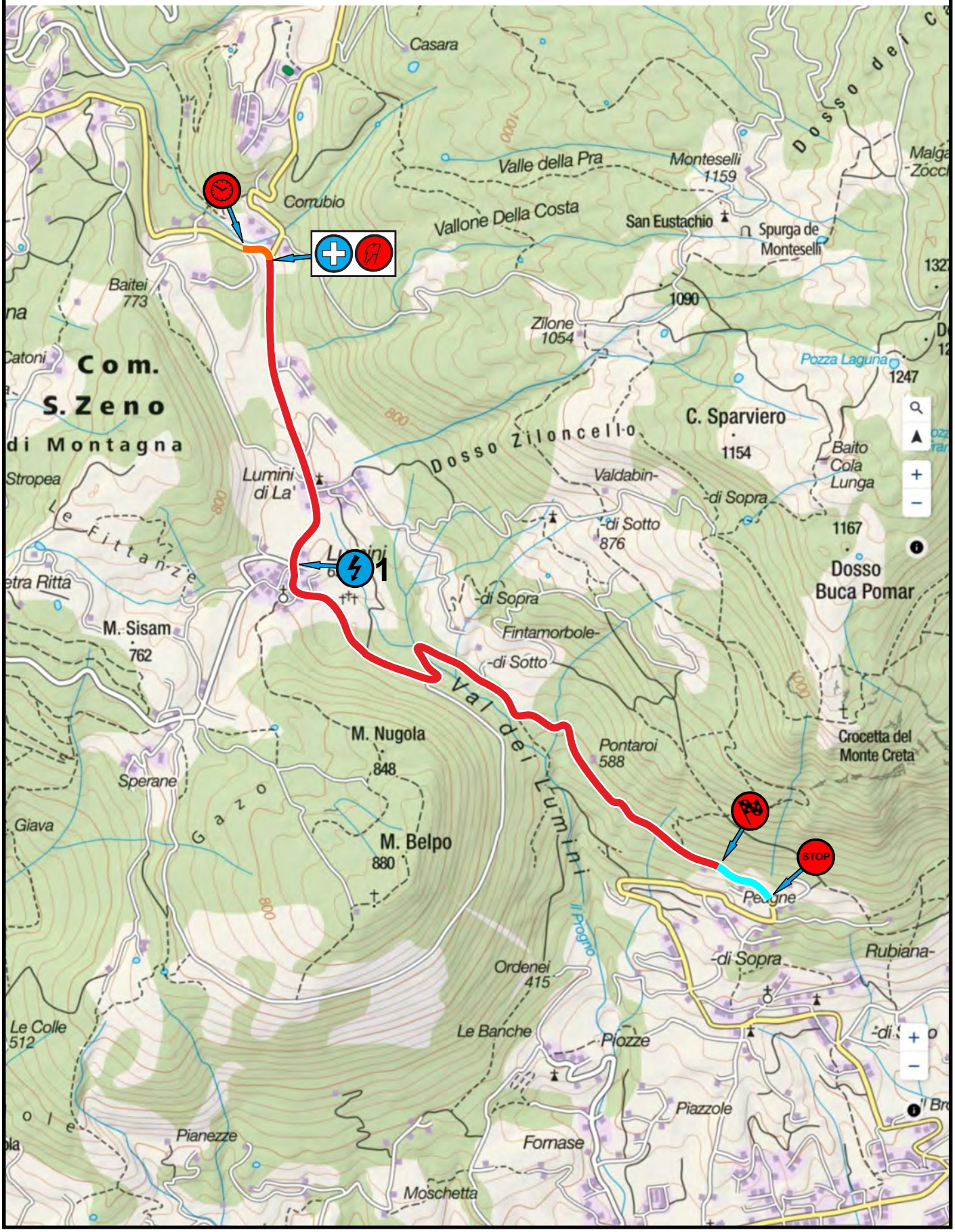
N